

PRACOWNIA PROJEKTOWA **ARCHITUZ**

architekt MIROSŁAW GUDRA

Siemionka 1, 63-620 Trzcinica, tel.691236234, email: [archituz@op.pl](mailto:archituz@op.pl)

**NIP 619 138 84 60**

**REGON 301510343**

1905

## ZGŁOSZENIE ROBÓT

Inwestor

**GMINA KĘPNO**  
ul. Ratuszowa 1, 63-600  
Kępno



Nazwa  
inwestycji:

**MONTAŻ TOALETY ORAZ ZBIORNIKA  
BEZODPŁYWOWEGO NA TERENIE  
OGÓLNODOSTĘPNYM W MIEJSCOWOŚCI  
PRZYBYSZÓW**

Adres  
inwestycji

KĘPNO  
działka nr 59/10;  
63-600 Kępno

Biuro  
Projektów

PRACOWNIA PROJEKTOWA **ARCHITUZ**  
Siemionka 1, 63-620 Trzcinica  
Tel.691236234, email: [archituz@op.pl](mailto:archituz@op.pl)

# PRACOWNIA PROJEKTOWA **ARCHITUZ**

architekt MIROSŁAW GUDRA

Siemionka 1, 63-620 Trzcinica, tel.691236234, email: [archituz@op.pl](mailto:archituz@op.pl)

**NIP 619 138 84 60**

**REGON 301510343**

## Spis

### treści

Strona tytułowa	str nr 1
Zawartość opracowania	str. nr 2
Opis techniczny	str nr 3 – 5
Plan sytuacyjny	str nr 8
Zbiornik bezodpływowy	str nr 9
Rama podparcia kontenera	str nr 10
Rzut kontenera plansza wymiarowa	str nr 11
Rzut kontenera instalacja hydrauliczna	str nr 12
Rzut kontenera instalacja wentylacji	str nr 13
Rzut kontenera instalacja ogrzewania	str nr 14
Rzut kontenera instalacja oświetlenia	str nr 15

## **1. WSTĘP**

### **2. Przedmiot opracowania**

Przedmiotem opracowania jest zgłoszenie robót budowlanych polegających na montażu prefabrykowanej kontenerowej toalety ogólnodostępnej oraz zbiornika bezodpływowego o poj 6m<sup>3</sup> w Przybyszowie na terenie działki nr.ew. 59/1.

Przyłącza według oddzielnych opracowań;

### **3. Inwestor**

Inwestorem jest Gmina Kępno ul. Ratuszowa 1, 63-600 Kępno.

### **4. Jednostka projektowa**

Pracownia Projektowa Archituz.

### **5. Podstawa opracowania**

- mapa ewidencyjna wykonana w skali 1:1000;
- inwentaryzacja terenu;
- przeprowadzona wizja lokalna;

### **6. Lokalizacja terenu**

Działka objęta opracowaniem znajduje się w Przybyszowie. Jest to ogólnodostępny teren rekreacyjny. Toaleta ma poprawić warunki higieniczno – sanitarne na działce podczas różnorodnych imprez plenerowych

### **7. Opis terenu**

Na terenie działki istnieje zabudowa gospodarcza oraz wiata rekreacyjna. Pozostały teren to zieleń niska zagospodarowana. Teren ze spadkiem w kierunku południowym.

### **8. ZAŁOŻENIA PROJEKTOWE**

Projektuje się montaż toalety kontenerowej modułowej wzdłuż krótszego boku budynku gospodarczego. Odprowadzenie ścieków higieniczno sanitarnych do projektowanego zbiornika szczelnego żelbetowego o poj. 6m<sup>3</sup>

W ramach zadania planuje się:

- Niezbędne prace porządkowe;

- Wykonanie przyłącza wodno – kanalizacyjnego i elektroenergetycznego;
- Wykonanie fundamentowania projektowanych obiektów budowlanych wg wytycznych producentów obiektów;
- Wykonanie nawierzchni utwardzonych;
- Montaż toalety publicznej;

## **ZAŁOŻENIA WYKONAWCZE**

### **9. Przygotowanie terenu**

Przed przystąpieniem do prac budowlanych należy zapoznać się z dostarczoną przez Inwestora aktualną mapą do celów projektowych z naniesioną infrastrukturą nadziemną i podziemną.

Z terenu inwestycji należy usunąć zbędne elementy.

### **10. Niwelacja terenu**

Należy usunąć warstwę ziemi niezbędną do wykonania nawierzchni utwardzonych.

### **11. Infrastruktura techniczna**

Należy opracować projekty przyłączy dla instalacji elektrycznej do zasilania toalety oraz przyłącza wodociągowego;

### **12. Nawierzchnie utwardzone**

W projekcie zakłada się wykonanie utwardzenia przed toaletą. Prace wykonać należy z zachowaniem sztuki budowlanej oraz z wytycznymi producenta nawierzchni (karty techniczne)

- chodnik o nawierzchni z kostki betowej, powierzchnia 15 m<sup>2</sup> na podsypce cementowo-piaskowej gr. 4 cm, wykonany na podbudowie o gr.10cm z betonu C8/10. , podsypka piaskowa zagęszczona 10cm.
- obrzeże, kolor szary do wykonania obramowania chodnika wzdłuż nawierzchni.

### **13. Projektowane obiekty**

Toaleta publiczna z dostępem dla osób niepełnosprawnych:

Toaleta w kolorystyce dostosowanej do zabudowy istniejącej. Dostępność za pomocą panelu wrzutowego na monety lub inny wybrany przez zarządzającego. Toaleta damska wyposażona w umywalkę i dwie miski ustępowe oraz męska zamiennie jako toaleta dla niepełnosprawnych z umywalką i muszlą ustępową. Toaleta wyposażone w niezbędne pochwyty dla osób poruszających się na wózkach inwalidzkich. Urządzenia w wersji wandaloodpornej.

W obiekcie należy zastosować wentylację mechaniczną załączaną z włącznikiem światła. Toaleta prefabrykowana o konstrukcji stalowej z wypełnieniem ścian podłogi i dachu z płyty warstwowej. Posadowienie toalety na bloczkach betonowych wg wytycznych producenta kontenera. Urządzenie prefabrykowane dostarczone z niezbędnymi certyfikatami i uzgodnieniem higieniczno – sanitarnym dla obiektów typowych.

Zbiornik bezodpływowy żelbetowy lub z tworzywa sztucznego, prefabrykowany o poj, 6m<sup>3</sup>. Montaż zbiornika w wykopie wg wytycznych producenta. Minimalna odległość wylotów zbiornika od granicy działki – 2m. Z toalety do zbiornika prowadzić rury kanalizacyjne Fi160 ze spadkiem normowym w stronę zbiornika. Przed toaletą wykonać studnię rewizyjną fi 315. Opróżnianie zbiornika odbywać się będzie po jego wypełnieniu na zasadach przyjętych w gminie.

### **Opracowanie graficzne- załączniki**

Rys 1. - Plan zagospodarowania terenu przy ul. Broniewskiego w Kępnie – z podkładem geodezyjnym

Rys 2. – Rzuty obiektów budowlanych

Opracował :

**mgr inż. arch. Mirosław Gudra**  
**upr. proj. nr 52/09/DOIA**

Magdalena Kępińska  
P.3.208.2025.214  
Identyfikator ewidencyjny nieruchomości zosku  
MAPA ZASADNICZA  
2025-02-05  
Data wyrobienia kopii projektu zozku  
Magdalena Wrobel  
Inspektor

Województwo: wielkopolskie  
Powiat kępiński  
Jednostka ewidencyjna: Kępno - obszar wiejski  
Obręb ewidencyjny: PRZYBYSZÓW  
MAPA ZASADNICZA  
Skala 1:1000



--- ZAKRES OPRACOWANIA

1 PROJEKTOWANA TOALETA  
OGÓLNODOSTĘPNA

2 ZBIORNIK BEZODPŁYWOWY 6.0m<sup>3</sup>

3 ZABUDOWA ISTNIEJĄCA

ARCHITUZ

Pracownia Projektowa  
arch. Mirosław GUDRA  
adres: Siemianka I  
63-620 Trzcianica  
tel. 68 7 360 32  
email: archituz@pp.p

Tytuł projektu:  
MONTAŻ TOALETY ORAZ  
ZBIORNIKA BEZODPŁYWOWEGO NA  
TERENIE OGÓLNODOSTĘPNYM  
W MIEJSCOWOŚCI PRZYBYSZÓW  
Adres inwestycji: Przybyszów  
dz. nr ew. 59/1  
63-600 Kępno  
Nazwa rysunku:  
PLAN SYTUACYJNY

Status projektu:  
Zakończony  
Wykonanie robót  
Wykonanie  
Główny  
14 upr. 52/09/D/OIA

Data: 01-2025  
Skala rysunku: 1:1000  
Nr rys.: Str. 1

ZBIORNIK BEZODPŁYWOWY

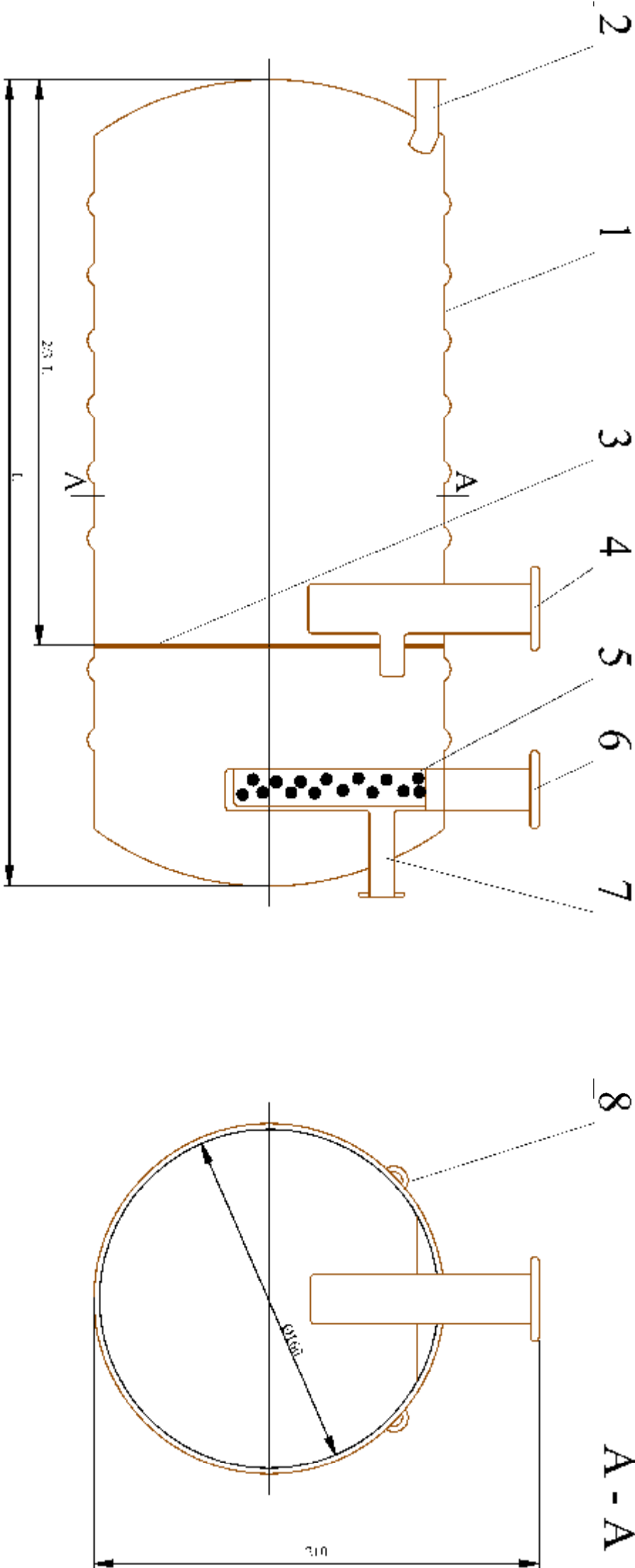

ZBIORNIK SZCZELNY Z TWORZYWA SZTUCZNEGO  
PREFABRYKOWANY O PCJ. 6m<sup>3</sup>  
oznaczenia wg dokumentacji producenta

**UWAGA:**  
Sposób posadowienia zbiornika w wykopie wykonać  
wg zaleceń i instrukcji producenta.

ARCHITUZ

Pracownia Projektowa  
archt. Mirosław GUDRA

adres: Sornionka 1  
63-620 Trzcin Pa  
tel. 891236234,  
email archituz@op.pl

Tytuł projektu:  
MONTAŻ TOALETY ORAZ  
ZBIORNIKA BEZODPŁYWOWEGO NA  
TERENIE OGÓLNODOSTĘPNYM  
W MIEJSCOWOŚCI PRZYBYSZÓW  
Adres inwestycji:  
Przybyszów  
dz. nr ew. bud. 1  
63-600 Kępno

Nazwa rysunku:  
ZBIORNIK BEZODPŁYWOWY

Status projektu:  
zgłoszenie robót

projektant:  
mgr inż. Mirosław  
Gudra  
wykonanie:  
52/09/DDIA

Data: 01-2025 Skala rysunku: 1:1000 Nr rys./Str.  
2

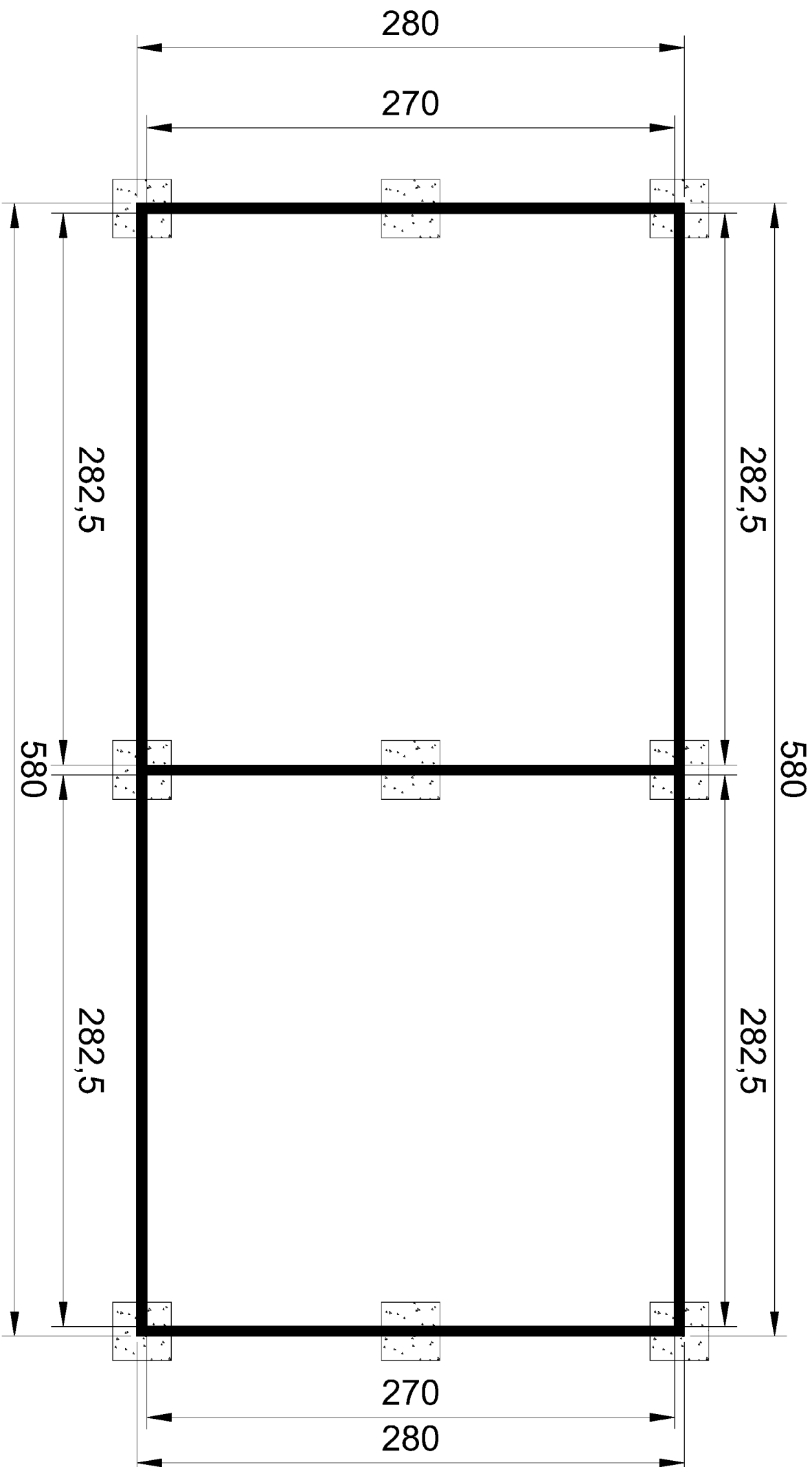

Legenda:

szerokość ramy 5cm



Punkt podparcia

ARCHITUZ

Pracownia Projektowa

arch. Mirosław GUDRA

adres:

Siemionka 1

63-620 Trzebnica

tel.691236234,

or mail archituz@op.pl

tytuł projektu:

MONTAŻ TOALETY ORAZ

ZBIORNIKA BEZODPŁYWOWEGO NA

TERENIE OGÓLNODOSTĘPNYM

W MIEJSCOWOŚCI PRZYBYSZÓW

Adres inwestycji:

Placowyśław

dz. nr ew.58/1

63-600 Kępno

Nazwa rysunku:

RAMA PODPARCIA KONTENERA

Status projektu:

złożenie robót

zawieszanie:

regulamin, Mirosław

Gudra

nr projektu: 62/09/DG/A

Data:

01-2025

Skala rysunku:

1:20

Nr rys./Str.

3

FUNDAMENTOWANIE WG WYTYCZNYCH PRODUCENTA



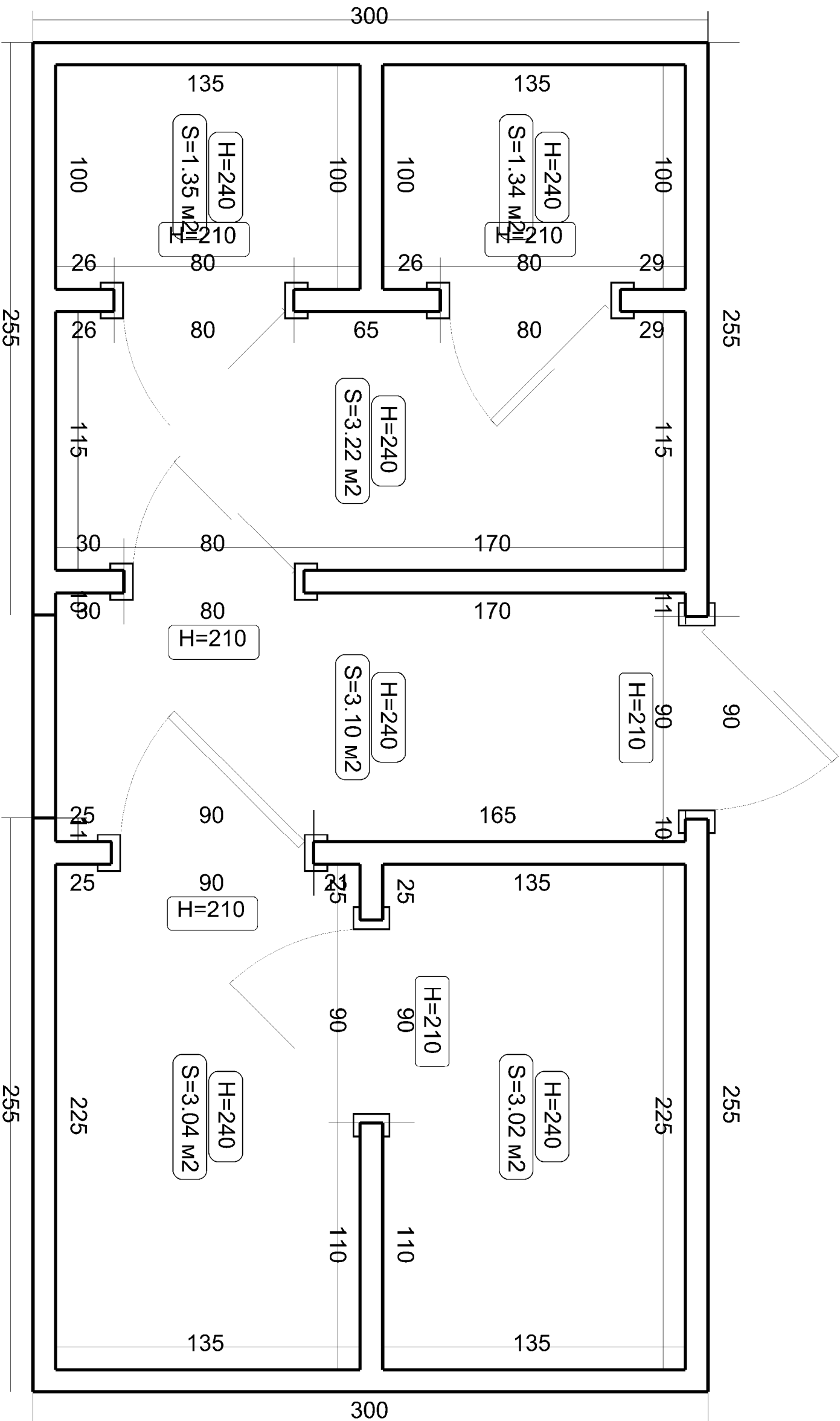

## ARCHITUTZ

### Pracownia Projektowa

arch. Mirosław GUDRA

adres:

Semionka 1

63-620 Tuzin ca.

tel. 731 236 231

email architutz@op.pl

tytuł projektu:

MONTAŻ TOALETY ORAZ

ZBIÓRNIKA BEZODPŁYWOWEGO NA

TERENIE OGÓLNODOSTĘPNYM

W MIEJSCOWOŚCI PRZYBYSZÓW

Adres inwestycji:

Przybyśzów

dzi. nr. ew. 581/1

63-600 Kąjeto

Nazwa rysunku:

RZUT KONTENERA PLANSZA  
WYMIAROWA

Status projektu:

zgłoszenie robót

projektant

mgr inż. arch. Mirosław

Gudra

tytuł 52/09/DOLA

Data:

Skala rysunku: Nr rys./Str.

01-2025

1:20

4

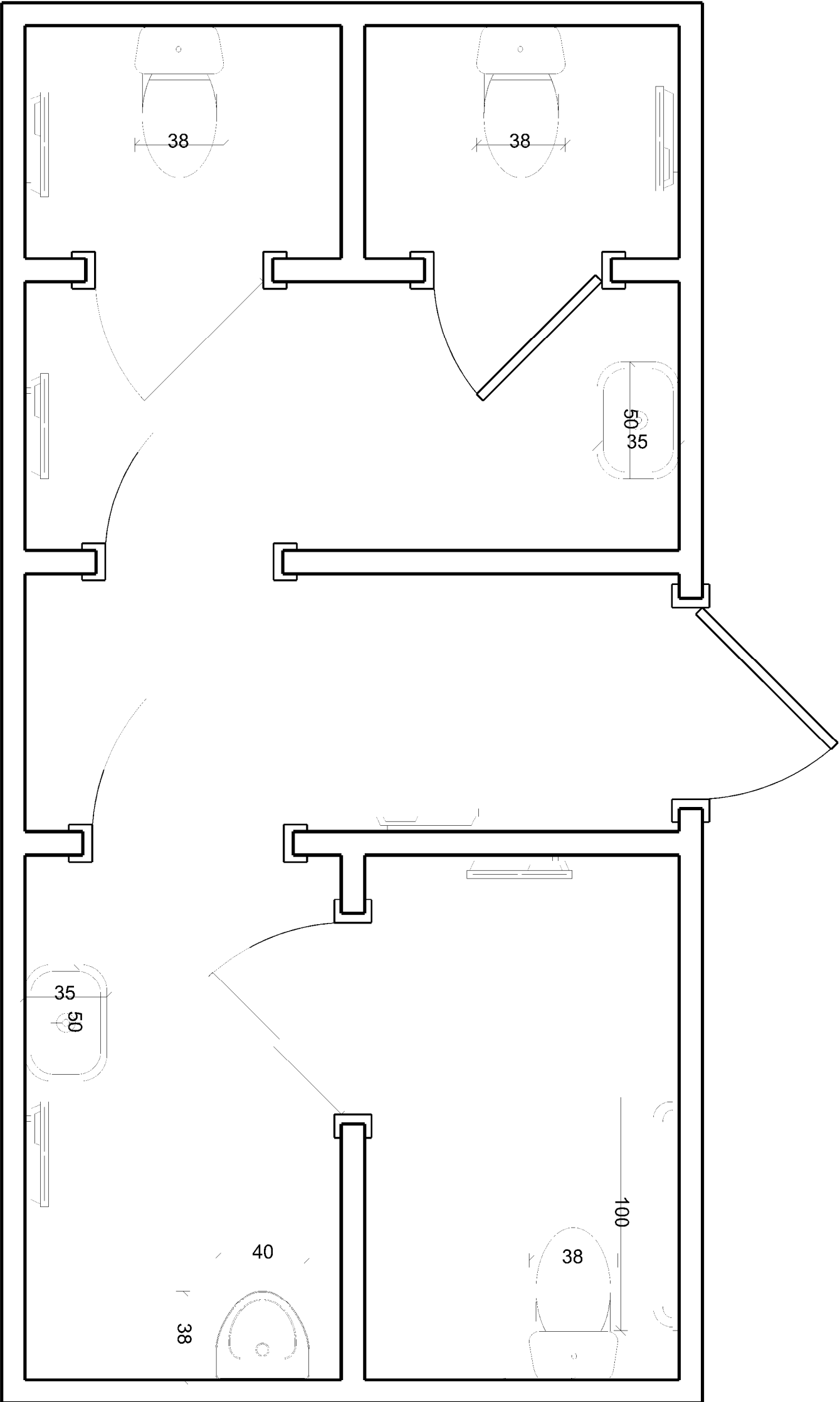

KABINA DLA OSÓB NIEPEŁNOSPRAWNYCH  
UMOŻLIWIAJĄCA OBRÓT WÓZKA W KOLE O ŚR 150CM

## ARCHITUZ

### Pracownia Projektowa

arch. Mirosław GUDRA

adres: Sienionka 1

63-620 Tuzin ca

tel. 731282231

email archituz@op.pl

tytuł projektu:

MONTAŻ TOALETY ORAZ

ZBIORNIKA BEZODPŁYWOWEGO NA

TERENIE OGÓLNODOSTĘPNYM

W MIEJSCOWOŚCI PRZYBYSZÓW

Adres inwestycji:

Przybyszów

dz. nr ew. 581/1

63-600 Kępno

Nazwa rysunku:

RZUT KONTENERA INSTALACJA  
HYDRAULICZNA

Status projektu:

zgłoszenie robót

projektant

mgr inż. arch. Mirosław

Gudra

tytuł 62/09/DOLA

Data:

Skala rysunku: Nr rys./Str.

01-2025 1:20 5

wentylator wyciagowy uruchamiany wraz ze swiatlem

kratka grawitacyjna

wentylator wyciagowy uruchamiany wraz ze swiatlem

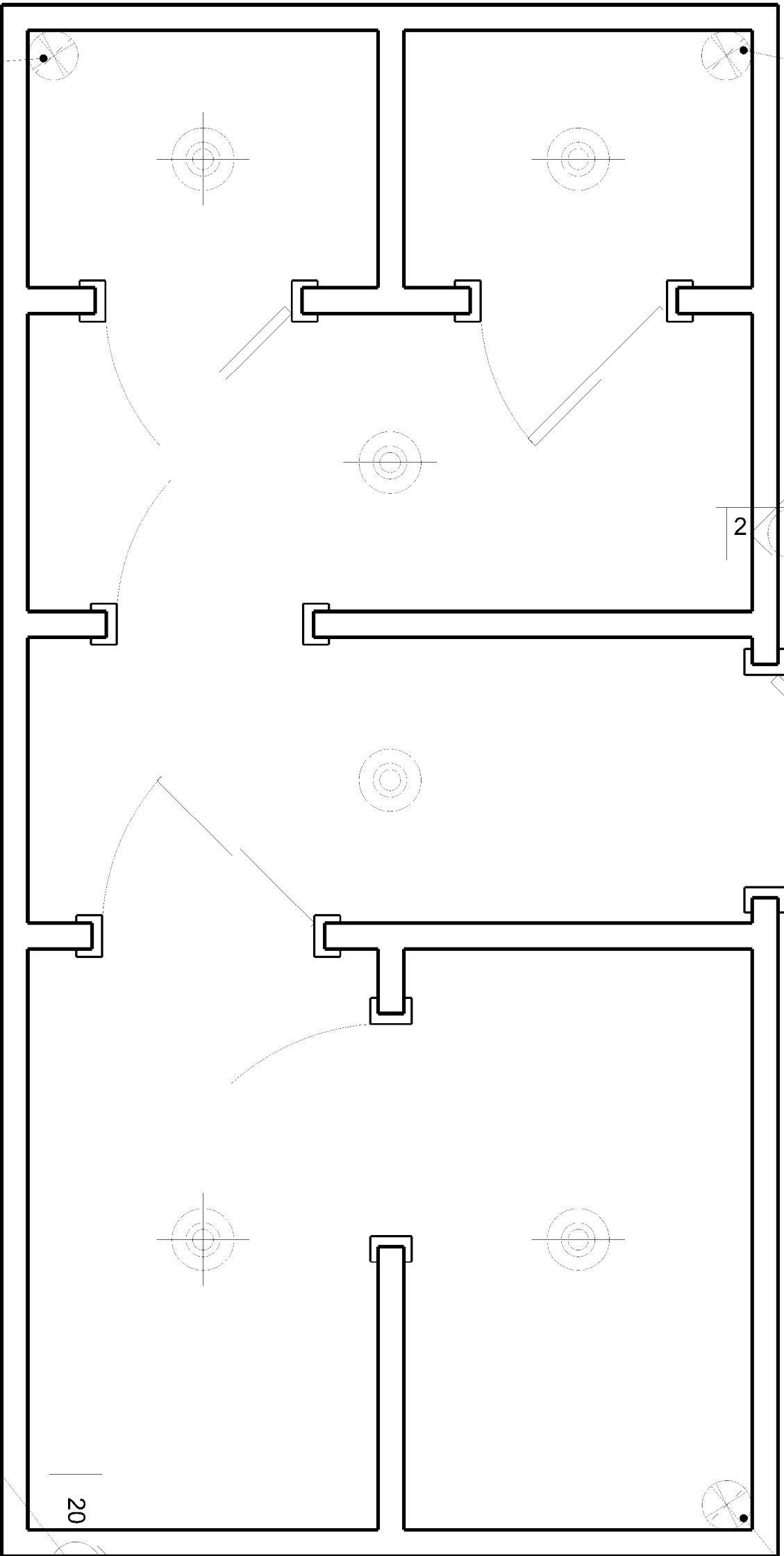

wentylator wyciagowy uruchamiany wraz ze swiatlem

kratka grawitacyjna

20

2

Legenda:



Wentylator wyciagowy



Kanal powietrza wywiewanego



Kratka okragla

## ARCHITUZ

### Pracownia Projektowa

arch. Mirosław GUDRA

adres:

S. Piłsudskiego 1

63-620 T. Zeln. ca.

tel. 73 123 23 21

e-mail archituz@op.pl

tytuł projektu:

MONTAŻ TOALETY ORAZ

ZBIORNIKA BEZODPŁYWOWEGO NA

TERENIE OGÓLNODOSTĘPNYM

WYMIĘSOWOŚCI PRZYBYSZÓW

Adres inwestycji:

Przybyśzów

dz. nr ew. 58/1

63-600 Kąjeto

Nazwa rysunku:

RZUT KONTENERA INSTALACJA

WENTYLACJI

Status projektu:

zakończony

projektant

arch. Mirosław

Gudra

tytuł 62/09/DOLA

Data:

Skala rysunku: Nr rys./Str.

01-2025

1:20

6

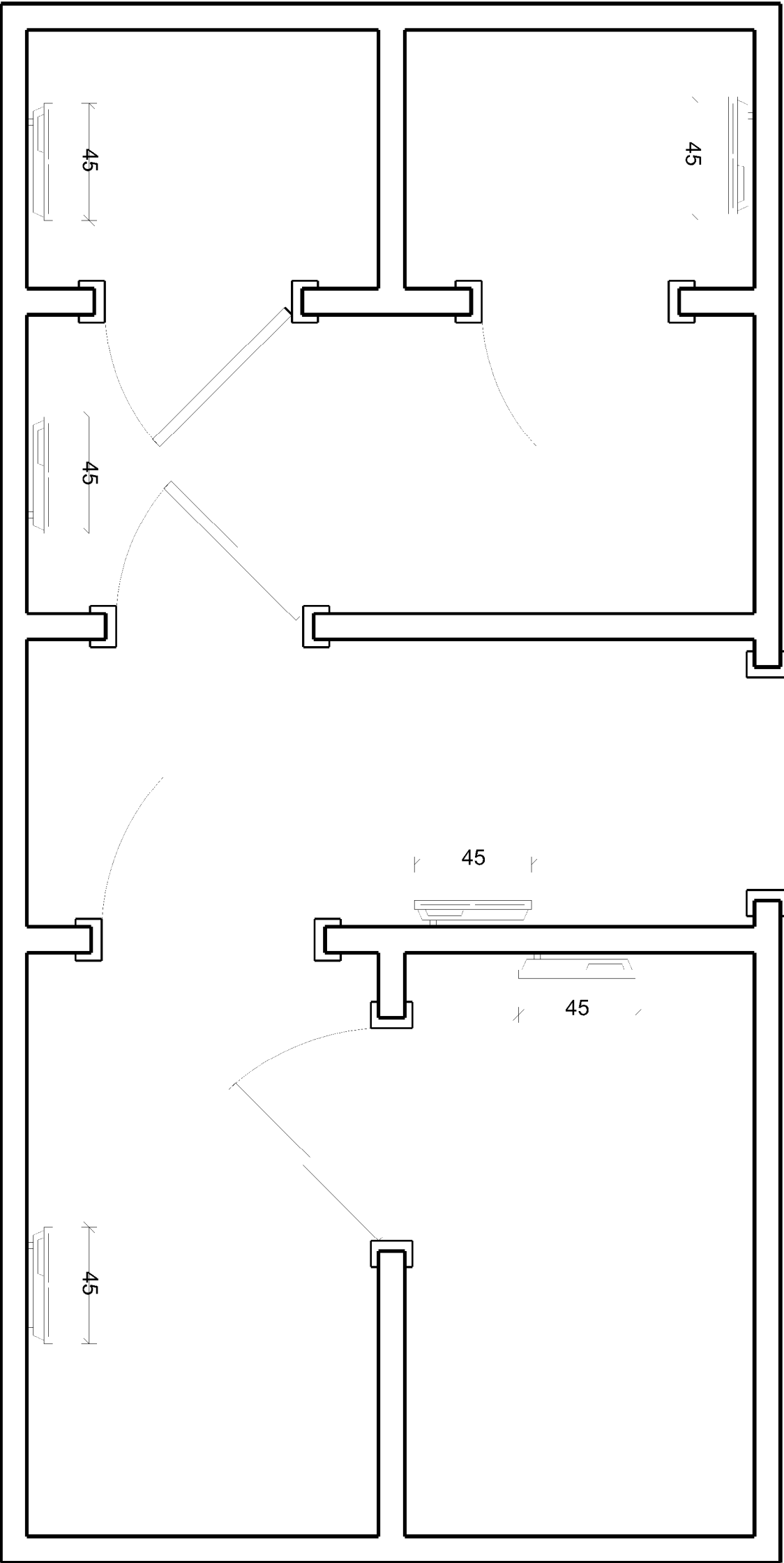

# ARCHITUZ

## Pracownia Projektowa

arch. Mirosław GUDRA

adres:

Sermonika 1

63-620 Troszcin ca

tel. 731238231

email archituz@op.pl

tytuł projektu:

MONTAZ TOALETY ORAZ

ZBIORNIKA BEZODPŁYWOWEGO NA

TERENIE OGÓLNODOSTĘPNYM

W MIEJSCOWOŚCI PRZYBYSZÓW

Adres inwestycji:

Przybyszów

dz. nr ew. 581/1

63-600 Kępno

Nazwa rysunku:

RZUT KONTENERA INSTALACJA  
OGRZEWANIA

Status projektu:

zgłoszenie robót

projektant

mgr inż. arch. Mirosław

Gudra

tytuł 52/09/D01A

Data:

Skala rysunku: Nr rys./Str.

01-2025

1:20

7

## Rozdzielnia elektryczna

puszka przyłączeniowa

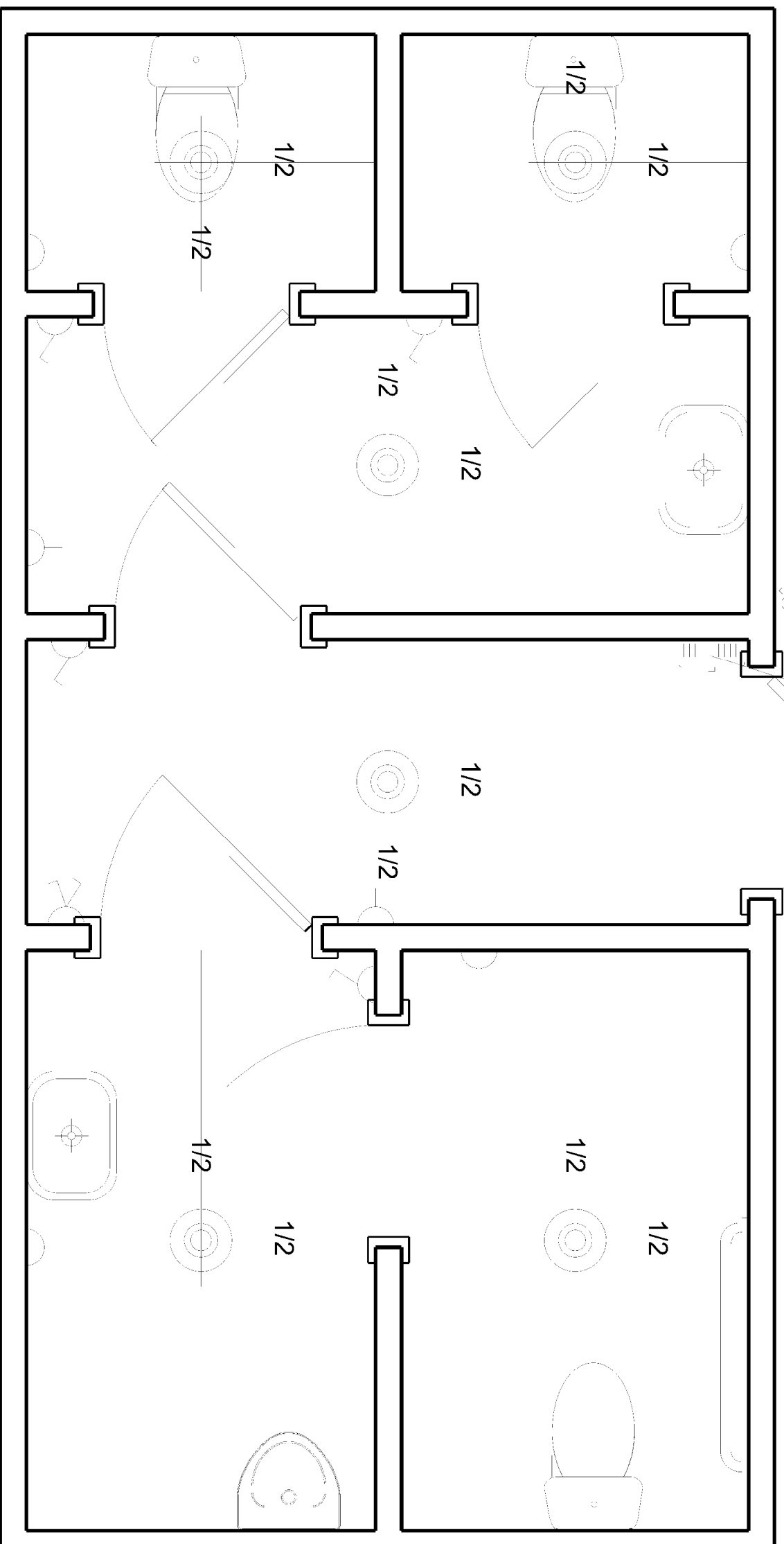

Legenda:



## Żyrandol sufitowy

## ARCHITUZ

## Pracownia Projektowa

arch. Mirosław GUDRA

Address:

S. emionka 1

63-620 T'zcin ce

14.791278231;

Işıl Korkmaz:

## MONTAZ TOALETY ORAZ

ZBIORNIKA BEZODPŁYWOWEGO NA

TERENIE OGÓLNODOSTĘPNYM

Adres Internet:

## Przybliżenie

dz, 77.2W, 5.911

**Nazivja rysunku:**

## RZUT KONTENERA INSTALACJA

## OŚWIETLENIA

Status projekta:

zgłoszenie robbt

217

σ<sub>ET</sub> 17.9 arch Molinosbaya

**Gender:**

521091D01A

Datuj: Skala rysunku: Nr rysunku:

01-2025	1:20	8
---------	------	---